film i skåne
part of business region skåne

PIXEL

SKÅNES FILMFESTIVAL 2022

GRATIS INTRÄDE
Välkommen!

29 - 30 APRIL

Biograf Panora, Malmö

PIXEL SKÅNES FILMFESTIVAL ARRANGERAS AV FILM I SKÅNE. FILM I SKÅNE FINANSIERAS AV BUSINESS REGION SKÅNE OCH REGION SKÅNES KULTURNÄMND.

film i skåne
part of business region skåne

PIXEL

SKÅNES FILMFESTIVAL 2022

29 - 30 APRIL

Biograf Panora, Malmö

GRATIS INTRÄDE
Välkommen!

FILMVISNING, WORKSHOPS, SAMTAL & GÄSTER FRÅN B.L A **SVENSKA FILMINSTITUTET, SVT, FILM I SKÅNE, BOOSTHBG, FILMCENTRUM SYD, CENTRUM FÖR DRAMATIK SYD, MALMÖ STAD.** FILMVISNING PÅ BIODUKEN MED VERK AV **SKÅNSKA FILMSKAPARE**. PRISUTDELNING LEDD AV **DILAN APAK .** PIXEL JUNIOR LEDD AV **JONAS KARLSTRÖM.** SPELTÄVLING MED GAME HABITAT, LIVESÄNDNING FRÅN **POPINTV**, FESTIVALBAND **SUBTERRANIAN** FRÅN RYTMUS GYMNASIET, FESTIVALCAFE **BOTILDENBORG**.
HITTA NYA SAMARBETEN, BLI INSPIRERAD & NJUT AV SKÅNSK FILM!

pixel-teamet 2022:

Ralf Ivarsson
Camilla Lindoff
Emma Lidström
Fredrik Jönsson
Ida Åkesson
Anton Olsen

Öppet:

FREDAG 29 APRIL 15.00-20.30

LÖRDAG 30 APRIL 9.45-20.00

PIXEL
SKÅNES FILMFESTIVAL 2022

Välkommen!

Efter två år av festival online så har PIXEL längtat efter att få träffas på plats och njuta av skånsk film på bioduken! Detta gör vi i år hos Biograf Panora i Malmö, inträdet är gratis och alla är välkomna! PIXEL Skånes Filmfestival 2022 bjuder in till två dagar fyllda med filmvisning, samtal med olika aktörer inom film och spännande workshops. Ta chansen att mingla och nätverka - kanske träffar du just den personen som du letat efter till ditt projekt eller blir inspirerad till ett nytt!

Fredag den 29 April: PIXEL Skånes Filmfestivals branschdag - Behind The Screen bjuder in till en eftermiddag av mingel och nätverkande.

Lördag 30 April: PIXEL Skånes filmfestivals officiella festivaldag! Här får vi ta del av filmpassen med 86 skånska kortfilmer på bioduken. PIXEL Har visning i tre salonger. I Klass 2-4 visas varje filmpass två gånger under dagen, så det finns flera chanser att se just den filmen du vill. Under lördagen sker även Prisutdelningen för PIXEL Junior (kl 12.30) och Prisutdelningen för PIXEL Klass 2-4 (kl 17.45) där också vinnaren av PIXEL Talent Award koras. 17 priser delas ut totalt, samt några utvalda hedersomnämnanden. I år har vi dessutom två helt nya spännande priser!

Tack!

PIXEL Skånes Filmfestival vill rikta ett stort tack till alla som på något sätt varit inblandade i festivalen - Tack till alla skånska filmskapare som skickat in sina verk. Tack för att ni ger oss förtroendet och privilegiet att få ta del av era berättelser och ge oss en inblick i både era verkligheter och fantasier. Tack till Urvals- och Jurymedlemmar som tittat, klurat och diskuterat i timmar. Tack till samarbetspartners och alla som kommit med tips och bidragit med sin tid. Tack till alla deltagare, talanger, gäster och moderatorer som delar med sig av sin kunskap och inspiration. Tack till Biograf Panora och stort tack till alla besökare!

REGIONAL UTTAGNING TILL
NOVEMBERFESTIVALEN
25-26_NOVEMBER_TROLLHÄTTAN

PIXEL Skånes Filmfestival är regional uttagning till Novemberfestivalen - arena för ung svensk film. Vinnarna från PIXEL Klass 2 och 3 blir direktnominerade och dessutom skickar PIXEL urvalsfilmer till Novemberfestivalen. I priset ingår visning, resa och inträde till Novemberfestivalen 25-26 November 2022.

film i skåne
part of business region skåne

PIXEL Skånes Filmfestival arrangeras av Film i Skåne.
Film i Skåne är ett regionalt resurs- och produktionscentrum för film vars uppdrag är att främja filmverksamhet i Skåne samt att öka tillväxten i Skåne genom filmproduktion.
Film i Skåne är ett regionalt resurs- och produktionscentrum för film vars uppdrag är att främja filmverksamhet i Skåne samt att öka tillväxten i Skåne genom filmproduktion. Film i Skåne finansieras av Business Region Skåne och Region Skånes kulturnämnd.

PIXEL BTS
Behind The Screen

film i skåne
part of business region skåne

PIXEL BEHIND THE SCREEN 29 APRIL

- Branschdag för Skånska Filmskapare

ÖPPET
15.00 - 20.30
Gratis inträde

PIXEL Skånes Filmfestivals branchdag - Behind The Screen bjuder in till en eftermiddag av mingel och nätverkande, i samarbete med Boost Hbg och Filmcentrum Syd. Träffa representanter från bland annat **Svenska Filminstitutet, Film i Skåne, BoostHbg, Filmcentrum Syd, Centrum för Dramatik Syd** och **Malmö Stad.**

Dagen är uppdelat i **Lokala och regionala aktörer** 15.00-17.00, **Nationella aktörer** 17.00 - 18.30 och avslutas med **BoostHbg Community meetup**

BOOSTHBG COMMUNITY MEETUP

- Kom och träffa kollegor i filmbranschen, mingla, inspireras av intressanta samtal och knyt nya kontakter under Pixel & BoostHbgs gemensamma Community Meetup!
BoostHbg bjuder på alkoholfri dryck och mingelmat. Alla är välkomna och en behöver inte anmäla sig i förväg.

Välkommen!

KAFFE & KONSULENT (LÖRDAG 30 APRIL)

Ta chansen att bolla och ställa alla dina frågor över en kaffe. Konsulenterna finns tillgängliga en timme med bokningsbara slottar på 10 min, bokningensker på plats. (se mer information på schemat för lördagen)

SCHEMA FREDAG 29 APRIL

Biograf Panora, Malmö

15.00 DÖRRARNA ÖPPNAR
Hej & Välkomna, PIXEL-info

15.15 - 17.00
LOKALA & REGIONALA AKTÖRER

FILM I SKÅNE
Ludvig Rodman (Kortfilmskonsulent), **Lisa Nyed** (Dokumentärfilmskonsulent) och **Joakim Rang Strand** (Konsulent Långfilm och TV-serier) Presenterar sig och vad som är aktuellt från Film i Skåne.

FILMCENTRUM SYD
Johan Simonsson (FilmCentrum Syds produktionsstöd) och **Anna Johansson** (Konsulent Stipendiet) från Filmcentrum Syd presenterar sig och berättar mer om vad de erbjuder filmskapare i Skåneregionen.

MALMÖ STAD
Ann Körling (Strategisk Filmutvecklare, Handläggare kulturstöd – Film Ung Film Malmö) berättar mer om Malmö Stads satsningar.

CENTRUM FÖR DRAMATIK SYD
Ammy Kjellsdotter Åström (Regional förmedlare/samordnare) berättar om Centrum förDramatik Syd, hur de arbetar med film , manusförfattare och dramaturger.

17.00- 18.30
NATIONELLA AKTÖRER
SVENSKA FILMISTITUTET & SVT

SVT och Svenska Filminstitutet träffas i ett samtal lett av **Lisa Nyed** (Dokumentärkonsulent Film i Skåne).
Medverkande:
Valentina Chamorro Westergårdh (Redaktör på SVT Kortfilm och Dokumentär)
Ami Ekström (Konsulent för kortfilm & ny media Svenska Filminstitutet).
Hanna sohlberg (Konsulent för Moving Sweden, Svenska Filminstitutet).
Jannik Splidsboel (Dokumentärfilmskonsulent, Svenska Filminstitutet)

KONSTNÄRSNÄMNDEN
Tina Pettersson (Handläggare för teater och film, Enheten för stipendier och bidrag) presenterar sig på länk.

18.30- BOOSTHBG COMMUNITY MEET UP
BoostHbg Community meetup öppnar och **Alyssa Lewin** (Boost Hbg) presenterar sig och berättar om BoostHbg.

18.45- BOOSTHBG - SAMTAL MED FILMSKAPARE
Träffa **Kim Sundbeck**, förra årets vinnare av Pixel Talent Award och **Caroline Troedsson**, bioaktuell som filmfotograf för dokumentären "Nelly & Nadine" som nyligen vann Teddy Award på Berlinale.

19.30- ÅRETS PIXELVINJETT - FÖRHANDSVISNING & SAMTAL
Förhandsvisning för årets PIXEL-vinjett! Vinjettskaparna **Annegreth Kunath & Christofer Nilsson** är på plats och berättar om skapandet i ett samtal med **Ludvig Rodman.**

PIXEL
SKÅNES FILMFESTIVAL 2022

ÖVERSIKT PIXEL 29 APRIL

ÖVERSIKT PIXEL 29 APRIL

PIXEL SKÅNES FILMFESTIVAL ARRANGERAS AV FILM I SKÅNE. FILM I SKÅNE FINANSIERAS AV BUSINESS REGION SKÅNE OCH REGION SKÅNES KULTURNÄMND.

ÖVERSIKT PIXEL 30 APRIL

Biograf Panora, Malmö

SALONG 1

10.00 Vinjettpremiär

10.10 FP3 KL2

11.30 FP4 KL3

13.30 FP5 KL4

15.30 FP6 KL4

17.45 **PRISUTDELNING PIXEL Klass 2-4**
Ledd av: **Dilan Apak**
Festivalband: **Subterranian**

SALONG 2

10.00 FP1 Junior

11.20 FP2 Junior

12.30 **PRISUTDELNING PIXEL Junior**
Prisutdelare:
Jonas Karlström Hay

SALONG 3

10.15 FP6 KL4

12.00 FP5 KL4

14.00 FP3 KL2

15.30 FP4 KL3

FOAJÉ-SCEN

11.15 **PANELSAMTAL OM DISTRIBUTION**
Medverkande:
Valentina Chamorro Westergårdh (SVT), Christian Zetterberg (Filmskapare) & Jeanette Schjerva (Film i Skåne)

13.15 **SEMINARIUM: KÄRNAN I DITT MANUS**
David Wramneby kikar på knep för att komma igång med manus – eller komma vidare! Arrangeras av BUFF

15.00 **SAMTAL OM MANUSPROCESSEN - BERÄTTELSEN I ANIMERAD FILM**
Med **Christian Ryltenius** från Sluggerfilm. Modereras av **Andreas Climent.** Arrangeras av Centrum för Dramatik Syd.

16.00 **NOMINERADE TILL PIXEL TALENT AWARD**
Presenterar sig och sina projekt i ett samtal med **Ludvig Rodman** (Film i Skåne)
Nominerade: **Daniela & Michaela runesson, Karolina Engman, Christian Zetterberg, EliSophie Andrée, Mohamed Al-Amin Zouiten och Pollyanna Popermâjer.**

17.10 **FILM-QUIZ**
Utmana vänner & nya bekanta i kunskap kring filmkuriosa i väntan på PIXEL Prisutdelning 17.45.
Filmquiz av **Hilda Ivarsson.**

FLER PROGRAMPUNKTER
(OLIKA PLATSER PÅ PANORA)

11.00 – **SPELWORKSHOP MED GAMEHABITAT**
Träffa Game Habitat på PIXEL Junior och prova på att göra ditt egna spel. PIXEL Speltävling i samarbete med Game Habitat är en nyhet för PIXEL Junior 2022.

12.00 – **POPINTV - LIVESTREAM**
POPiNTV sänder live från PIXEL Junior med filmskapare och gäster, kanske vill just du POP:a in och vara med? POPiNTV är en del av Kulturskolan Lund men vi åker runt och träffar unga utanför Kulturskolan. www.popintv.se

FESTIVALCAFE - BOTILDENBORG
Botildenborg - Food, Farming and Friendship gästar PIXEL som årets festicalcafé.
Det finns fika, lunch och snacks.

KAFFE & KONSULENT
Ta chansen att bolla och ställa alla dina frågor över en kaffe - bokningsbara slottar på 10 min, bokningen sker på plats.

10.00 - 11.00 **Valentina Chamorro Westergårdh, SVT**
10.00 - 11.00 **Alyssa Lewin, Boost hbg**

12.00- 13.00 **Ludvig Rodman, Film i Skåne**
12.00- 13.00 **Joakim Rang Strand, Film i Skåne**

14.00- 15.00 **Hanna Sohlberg, Moving Sweden**
14.00- 15.00 **Lisa Nyed, Film i Skåne**

TÄVLINGSKLASSER

JUNIOR: 0-15 ÅR
KLASS 2: 16-19 ÅR
KLASS 3: 20-26 ÅR
KLASS 4: 27-UPPÅT

ÖPPET
9.45-20.00
Gratis inträde

FP = *Filmpass*
KL= *Klass*
(Alla filmpass har minst 15 minuter paus efter passet)

Scanna
QR-koden med kameran på din telefon & se hela programmet med bl.a filmpass, jury, gäster talanger och nominerade

PIXEL
SKÅNES FILMFESTIVAL 2022

film i skåne
part of business region skåne

Samtal på Behind the Screen 29 april 15.00-17.00

REGIONALA OCH LOKALA AKTÖRER

LISA NYED
KONSULENT DOKUMENTÄRFILM ,FILM I SKÅNE

Som konsulent för dokumentärfilm fattar jag beslut om och följer genom produktionsprocessen Film i Skånes samproduktioner av film gjord med dokumentära metoder eller hybrid. Projekten kan vara såväl långfilm som serier, kortfilm eller AR/VR och för alla typer av distribution. Jag ger även rådgivning inom t ex distribution och festivalstrategier inom dokumentär och deltar i Film i Skånes arbete med talangutveckling. Internationellt leder jag arbetet inom Docu Regio, en del av nätverket Cine Regio med 49 regionala filmfonder i Europa.

LUDVIG RODMAN
KONSULENT KORT FIKTION, FILM I SKÅNE

Ludvig har jobbat på Film i Skåne sedan 2013 och är sedan 2020 konsulent för kort fiktion samt ansvarig för system och IT. Ludvig har en bakgrund som filmskapare och är utbildad på Sydney Film School och i filmvetenskap vid Lunds Universitet. Just nu jobbar han flitigt med projektledning av talangprogrammet "Programmet Kortfilm" och individuell utveckling av filmskapare och projekt. Han är lika förtjust i att gå på djupet kring konstnärlig gestaltning och allvarlig tematik som att spåna fritt och skratta tillsammans med filmskapare som jobbar med humor. Han är både seriös och tramsig och har konstigt nog Pacific Rim som en av sina favoritfilmer.

JOAKIM RANG STRAND
KONSULENT LÅNGFILM OCH TV-SERIER, FILM I SKÅNE

Joakim är produktionschef på Film i Skåne och har ansvar för beslut för långfilm och tv-serie. Joakim har en bakgrund som fotograf men har under lång tid arbetat med Film i Skåne på olika positioner.

ANN KÖRLING
MALMÖ STAD

Ann Körling (Strategisk Filmutvecklare, Handläggare kulturstöd – Film Ung Film Malmö) berättar mer om Malmö Stads satsningar.

AMMY KJELLSDOTTER ÅSTRÖM
CENTRUM FÖR DRAMATIK SYD

Ammy Kjellsdotter Åström (Regional förmedlare/samordnare) berättar om Centrum förDramatik Syd, hur de arbetar med film , manusförfattare och dramaturger.

JOHAN SIMONSSON & ANNA JOHANSSON
FILMCENTRUM SYD

Johan Simonsson (FilmCentrum Syds produktionsstöd) och Anna Johansson (Konsulent Stipendiet) från Filmcentrum Syd presenterar sig och berättar mer om vad de erbjuder filmskapare i Skåneregionen.

PIXEL BEHIND THE SCREEN 2022

film i skåne
part of business region skåne

Samtal på Behind the Screen 29 april 17.00-18.30

NATIONELLA AKTÖRER - SVT & SFI

29 APRIL
Biograf Panora

VALENTINA CHAMORRO WESTERGÅRDH
REDAKTÖR PÅ SVT KORTFILM OCH DOKUMENTÄR

SVT Kortfilm samproducerar och köper in kortfilmer i alla genrer samt gör olika kortfilmssatsningar som t.ex. Kneg, Kvinnan i mitt liv, 2121, Bergman revisited, Dom kallar mig och nu senast Nu kör vi! Valentina har tidigare jobbat som regissör, manusförfattare, producent, pedagog, manuscoach och projektledare.

AMI EKSTRÖM
KONSULENT FÖR KORTFILM & NY MEDIA SVENSKA, FILMINSTITUTET

Ami Ekström är född i Göteborg och gick skådespelarutbildning innan hon studerade Filmproduktionsprogrammet på Högskolan Väst i Trollhättan. Där efter har hon haft flera ansvarsområden på Film i Väst. Sedan 2019 är hon konsulent för kortfilm på Svenska Filminstitutet och kan bevilja både utvecklings och produktionsstöd för kortfilm och nya media.

HANNA SOHLBERG
KONSULENT FÖR MOVING SWEDEN

Hanna Sohlberg är sedan januari 2022 konsulent för Moving Sweden. Moving Sweden är ett samarbete med SVT och riktar sig till upphovspersoner som är i början av sin filmiska karriär, oavsett ålder, men som redan har uppvisat sin filmiska röst. Moving Sweden ska stimulera förnyelse, stärka återväxten och utveckla upphovspersoner inom svensk film. Moving Swedens inriktning på lång spel- och hybridfilm med fiktionsfokus startade i maj 2018.

TINA PETTERSSON
KONSTNÄRSNÄMNDEN

Tina Pettersson (Handläggare för teater och film, Enheten för stipendier och bidrag) presenterar sig och konstnärsnämnden via video.
Arrangerat av Filmcentrum Syd.

BOOSTHBG - SAMTAL MED FILMSKAPARE

Träffa **Kim Sundbeck**, förra årets vinnare av Pixel Talent Award och **Caroline Troedsso**n, bioaktuell som filmfotograf för dokumentären "Nelly & Nadine" som nyligen vann Teddy Award på Berlinale. Kim och Caroline, som båda också fått stöd till sina kommande projekt via BoostHbg berättar om sin kreativa process, projekten de har i utveckling och vägarna de tagit för att utvecklas till de prisbelönta filmskapare de är idag.

PIXEL
SKÅNES FILMFESTIVAL 2022

PIXEL BEHIND THE SCREEN 2022

film i skåne
part of business region skåne

PIXEL
SKÅNES FILMFESTIVAL 2022

Prisutdelning pixel klass 2-4

PRISUTDELNING PIXEL KLASS 2-4

LÖRDAG 30 APRIL 17.45

Välkommen till prisutdelningen för PIXEL Klass 2-4 där koras vinnaren av PIXEL Talent Award - Ett av Sveriges största kortfilmspriser. 13 priser delas ut, samt några utvalda hedersomnämnanden. I år har vi dessutom ett helt nytt pris för Klass 2-4 "Bästa Fantastiska film" Som utses av Lund Fantastic Film Festival. Flera av jurymedlemmarna kommer att vara på plats och delar tillsammans med Dilan Apak ut priserna som vinnarna får ta emot i salong 1. Det kommer att bli riktigt spännande!

Priser klass 2- 4

BÄSTA FILM KLASS 2
BÄSTA FILM KLASS 3
BÄSTA FILM KLASS 4
BÄSTA KLIPP
BÄSTA FOTO
BÄSTA LJUD
BÄSTA MUSIK
BÄSTA SKÅDESPELARE
BÄSTA DOKUMENTÄR
BÄSTA MANUS
BÄSTA FANTASTISKA FILM
EBBA PRISET 2022
PIXEL TALENT AWARD 2022

Prisutdelning pixel Junior

PRISUTDELNING PIXEL JUNIOR

LÖRDAG 30 APRIL 12.30

Under PIXEL Juniors prisutdelning vet en aldrig vad som kan hända, eller vad Jonas kommer hitta på! Kanske får vi besök av en alldeles speciell gäst med högljudda åsikter om film och om ja, allt. Även PIXEL Junior har ett nytt spännande pris! Premiär i år för: PIXEL Juniors Speltävling, i samarbete med Game Habitat. Juryn både för både spel och film kommer vara på plats, mer information om dem finns i programbladet. Välkommen till PIXEL Juniors Prisutdelning!

Priser pixel Junior

BÄSTA FILM JUNIOR
BÄSTA FILM JUNIOR 2
BÄSTA FILM JUNIOR 3
PIXEL SPELTÄVLING 1
PIXEL SPELTÄVLING 2

TÄVLINGSKLASSER

JUNIOR: 0-15 ÅR
KLASS 2: 16-19 ÅR
KLASS 3: 20-26 ÅR
KLASS 4: 27-UPPÅT

PRISUTDELNING LÖRDAG 30 APRIL

Dilan Apak

KONFERENCIER, PRISUTDELNING PIXEL KLASS 2-4

LÖRDAG 30 APRIL 17.45

Vi har äran att presentera Dilan Apak som årets PIXEL-konferencier för Klass 2-4.

Dilan Apak *är komiker och skådespelare känd från bland annat SODOM (Sagan om Dilan och Moa) på SVT, samt aktuell i kortfilmen Tjejtoan 4-ever i regi av Angelika Abramovic.*

PIXELs egna husband **Subterranean** från Rytmus Gymnasium i Malmö,Ackompanjerar Dilan under prisutdelningen. Medlemmarna i bandet: Bas - **Vignir**, Gitarr - **Fabian**, Slagverk - **Tim**, Keyboards - **Sebastian** & **Elliot**

Både Dilan & Jonas ledde prisutdelningarna under PIXEL 2019, som var online. Det blir ett kärt återseende, i år - på plats!

Jonas Karlström Hay

PRISUTDELARE PIXEL JUNIOR

LÖRDAG 30 APRIL 12.30

Vi är så glada att Jonas gästar PIXEL Juniors prisutdelning!

Jonas Karlström Hay: *Skådespelare/artist/dramatiker som de flesta barn känner som "Chefen på SVT Barn" & vampyrsångaren Valentin von Törst från monsterrockbandet Skräckkabinettet.*

Jonas får även sällskap av **Hilda Ivarsson** under den spännande prisutdelningen!

PRISUTDELNING LÖRDAG 30 APRIL

film i skåne
part of business region skåne

NOMINERADE TILL PIXEL TALENT AWARD 2022

NOMINERAD I PIXEL TALENT AWARD • PIXEL SKÅNES FILMFESTIVAL 2022 •

PIXEL TALENT AWARD 2022

- Ett av Sveriges största kortfilmspriser

Pixel Talent Award är ett av Sveriges största kortfilmspriser med ett sammanlagt värde som överstiger 300 000 kr.
Det inkluderar kontanta medel, teknik och kunskap från **Film i Skåne, BoostHbg, Rock'n'Roll Film, Solid Entertainment** och **We Have a Plan**.
Priset ska gå till produktionen av en ny kortfilm!

Hur går det till? Filmskapare tävlar med en färdig kortfilm, samt en ny kortfilmsidé. En separat urvalsgrupp går igenom alla ansökningarna och nominerar till juryn för Pixel Talent Award 2022. Filmerna visas under Pixel, regissörerna presenterar sig under festivalen 16.00 på Foajèscenen och vinnaren utses på
PIXEL Skånes Filmfestivals prisutdelning 17.45 den 30 April 2022.

Reaktioner från de nominerade till

PIXEL TALENT AWARD 2022

PIXEL
SKÅNES FILMFESTIVAL 2022

DANIELA OCH MICHAELA RUNESSON
FÄRDIG FILM: MELLAN DINA ANDETAG
KOMMANDE PROJEKT: UT MED DET GAMLA

"Åh, vad glada vi blir! Det känns så fint att bli nominerade, en riktig ära! Det är precis såna här saker som får en att orka fortsätta även när det känns svårt. Vi är så peppade på att ses IRL!"

KAROLINA ENGMAN
FÄRDIG FILM: ROOTLESS
KOMMANDE PROJEKT: LANDSCAPES OF LONGING
HOMELANDS

" Wow vad spännande! Känns otroligt hedrande att vara nominerad till Pixel Talent Award - det är ett uppmuntrande att ta med sig på vägen och en motivation till att utvecklas i filmberättandet. Jag ser fram emot att dela med mig av mitt kommande projekt och att så småningom kunna förverkliga det. Tack för förtroendet och till dem som stöttat mig i verkställandet av min film Rootless"

CHRISTIAN ZETTERBERG
FÄRDIG FILM: SHOWER BOYS
KOMMANDE PROJEKT: SPELREGLER

"Helt fantastiskt att bli nominerad till Pixel Talent Award och ett steg närmare att förverkliga Theos berättelse. Det känns som en otrolig bekräftelse på att jag faktiskt är på rätt spår och en motivation för mig att fortsätta berätta nytänkande historier ur barn och ungas perspektiv."

MOHAMED AL-AMIN ZOUITEN
FÄRDIG FILM: NADIR
KOMMANDE PROJEKT: PLACE THE SUN SETS; THE WEST

"Visa mig guldet"

ELISOPHIE ANDRÉE
FÄRDIG FILM: GMN
KOMMANDE PROJEKT: GODMORGON GOOGLE

"Tack, tack, tack tusen gånger tack för en sådan fin nominering! Det glädjer mig något enormt att få uppmärksammas med mitt filmskapande på detta sätt, en ära för en filmälskare. Nu har vi suttit i en bil med ett gäng blodtörstiga tjejkompisar och nu ser jag fram emot att gå vidare med blodtörsten till nästa projekt: teknikens utlämnande värld Woho!"

POLLYANNA POPERMÅJER
FÄRDIG FILM: TELL YOU ABOUT THE BIRDS AND THE BEES SAGITTARIUS RISING
KOMMANDE PROJEKT: SKRÄM MIG TILL DÖDS OCH JAG LOVAR ATT LEVA

"Jag känner mig så otroligt hedrad som har nominerats till det här priset. Jag är så tacksam för att ha blivit utvald, och är så glad att juryn har fastnat för mina projekt. Det ligger mycket hjärta och själ i projekten och jag kommer nog kunna leva på den här boosten riktigt länge. Det ska bli jätteroligt att få delta på festivalen och träffa alla andra filmskapare. Vilken grej! Tusen tack."

Jury
PIXEL TALENT AWARD 2022

ERIK MAGNUSSON
PRODUCENT

Verksam som producent sedan i slutet av 90-talet.
Samarbetat med Anagram i Lund sedan 2006 och för dem producerat TV-serier som Tunna blå linjen och Halvvägs till himlen samt långfilmer som Jordgubbslandet och Becker - Kungen av Tingsryd.

ANDREAS CLIMÉNT
COMMUNITY MANGER PÅ BOOSTHBG

Ansvarar för strategi och utvecklingen av BoostHBGs community av filmkreatörer i hela Skåne och har en bakgrund som manusförfattare och regissör.

KERSTIN ÜBELACKER
FILMPRODUCENT, WE HAVE A PLAN

Filmproducent baserad i Malmö som driver det egna bolaget We Have a Plan. Hon har deltagit i Eurodoc, Twelve for the Future och Impact Producers Lab och är Sveriges styrelsemedlem i Nordisk Panoramas styrelse. Mellan 2008-2012 byggde hon upp det Skandinaviska visningsnätverket Doc Lounge till att spänna över 14 Nordiska städer.

MAGNUS PAULSSON PRODUCENT
SOLID ENTERTAINMENT AB

Magnus har jobbat med filmproduktion sedan slutet av 80-talet (alltså 1980-talet...) och jobbar sedan 1997 som producent på Solid Entertainment AB i Malmö. Han har (sam-)producerat över 20 långfilmer, linjeproducerat flera tv-serier och ansvarat för inspelningsplatser över hela Sverige.

LUDVIG RODMAN
FILM I SKÅNE

Ludvig har jobbat på Film i Skåne sedan 2013 och är sedan 2020 konsulent för kort fiktion samt ansvarig för system och IT. Ludvig har en bakgrund som filmskapare och är utbildad på Sydney Film School och i filmvetenskap vid Lunds Universitet. Just nu jobbar han flitigt med projektledning av talangprogrammet "Programmet Kortfilm" och individuell utveckling av filmskapare och projekt.

Urvalsjury
PIXEL TALENT AWARD

Urvalsjuryn för PIXEL Talent Award bestod av **Ammy Kjellsdotter Åström** från Centrum för Dramatik Syd , **Johan Simonsson** konsulent på Filmcentrum Syd och **Ludvig Rodman**, Film i Skåne.

PIXEL TALENT AWARD JURY 2022

Jury
PIXEL Klass 2-4

ROSE-MARIE STRAND
FILMDISTRIBUTÖR FOLKETS BIO

Verksam som filmdistributör sedan 1997 med fokus på barn- och ungdomsfilm. Idag är Folkets Bio Sveriges ledande organisation för spridning av kvalitetsfilm, både i kurerat innehåll för biograf men även online distrubition.

JOACHIM HEDÉN
REGISSÖR, MANUSFÖRFATTARE

Regissör och manusförfattare från Malmö. Gjorde sin första långfilm 2006 "New York Waiting". Senast aktuell med dyk-thrillern "Breaking Surface" 2020. Trivia: Bor i "Kvarteret Korpen" och har på riktigt halkat på ett bananskal.

MÓNICA HERNÁNDEZ REJÓN
FILMPRODUCENT, REGISSÖR

Mexikansk filmproducent, regissör och programmer baserad i Sverige. Hon jobbar på produktionsbolaget Pråmfilm, som är baserat både i Stockholm och Malmö. Hon har en akademisk bakgrund med fokus på film, postkoloniala och latinamerikanska studier. Hon brinner för frågor om identitet, rasism och politiskt motstånd, vilket är de teman hon utforskar i de filmer hon producerar och regisserar.

JOHANNA SUTHERLAND
REGISSÖR, MANUSFÖRFATTARE

Johanna debuterade som regissör 2020 med kortfilmen Lussevaka som tilldelades WIFT's Ebba pris och Hedersomnämnande på Pixel 2021. Samma år tog den hem tre priser på Novemberfestivalen samt flera europeiska utmärkelser. Utbildad vid Edinburgh College of Art och klipper nu på sin andra kortfilm, medan hon arbetar på ett brittiskt filmarkiv.

PIXEL JURY KLASS 2-4

PIXEL
SKÅNES FILMFESTIVAL 2022

PIXEL PRISER & JURY 2022

Jury & Priser

PIXEL Bästa Manus (Anagram)
Ebba-Priset (WIFT Södra)
PIXEL Bästa Dokumentär (Doc Lounge)

PRISUTDELNING KLASS 2-4
30 APRIL KL 17.45
Leds av Dilan Apak

ANAGRAM BÄSTA MANUS

Anagram grundades 2002 av komikerna Anders Jansson och Johan Wester och har under det senaste decenniet vuxit till ett av de ledande oberoende produktionsbolagen i Skandinavien. Anagram står för priset som är 10.000kr och juryn för Bästa manus 2022 är **Erik Ahrnbom** - manusförfattare, **Martin Larsson** - manusförfattare och regissör, **Emma Åkesdotter-Ronge** - producent, **Babiker Malik** - juniorproducent och manusförfattare.

WIFT SÖDRAS FILMPRIS EBBA-PRISET 2022

Årets pris innehåller professionell pitch-coaching, medlemskap i WIFT, en film-workshop, samt ett kontantpris på 5000kr från Film i Skåne. Priset ska bidra till att stötta en kvinnlig eller ickebinär filmare med skånsk anknytning. Ebba-priset är en hyllning till Sveriges första kvinnliga filmregissör Ebba Bergman Lindqvist. WIFT Södra vänder sig till alla kvinnliga och icke-binära filmare och filmarbetare i region Syd. Priset delas ut under PIXELs prisutdelning av **Anna Lönn Franko** och **Lisa Fjellman** från WIFT Södra.

DOC LOUNGE BÄSTA DOKUMENTÄR

Doc Lounge är en dokumentärfilmsdistributör och visningsorganisation som det senaste decenniet visat 550 filmer under 1200 visningar inför mer än 100.000 besökare i Sverige, Norge, Danmark och Finland. Vinnarfilmen visas som förfilm under höstens program på doc lounge pristagaren får också två ackrediteringar till Nordisk Panorama. Priset Bästa Dokumentär delas ut på PIXEL prisutdelning av **Johanna Ekvall**,

TÄVLINGSKLASSER
JUNIOR: 0-15 ÅR
KLASS 2: 16-19 ÅR
KLASS 3: 20-26 ÅR
KLASS 4: 27-UPPÅT

Priser klass 2- 4

BÄSTA FILM KLASS 2
BÄSTA FILM KLASS 3
BÄSTA FILM KLASS 4
BÄSTA KLIPP
BÄSTA FOTO
BÄSTA LJUD
BÄSTA MUSIK
BÄSTA SKÅDESPELARE
BÄSTA DOKUMENTÄR
BÄSTA MANUS
BÄSTA FANTASTISKA FILM
EBBA PRISET 2022
PIXEL TALENT AWARD 2022

PIXEL
SKÅNES FILMFESTIVAL 2022

PIXEL
SKÅNES FILMFESTIVAL 2022

Jury & Priser

REGIONAL UTTAGNING KLASS 2 & 3 (Novemberfestivalen)
PIXEL Bästa Fantastiska Film (Lund Fantastic Filmfestival)

REGIONAL UTTAGNING TILL
NOVEMBERFESTIVALEN
25-26_NOVEMBER_TROLLHÄTTAN

NOVEMBERFESTIVALEN REGIONAL UTTAGNING FÖR KLASS 2 & 3

PIXEL Skånes Filmfestival är regional uttagning till Novemberfestivalen - arena för ung svensk film.

Vinnarna från PIXEL Klass 2 och 3 blir direktnominerade och dessutom skickar PIXEL urvalsfilmer till Novemberfestivalen. 2021 skickades fyra filmer vidare från PIXEL och flera kammade hem fina priser. I priset ingår visning, resa och inträde till Novemberfestivalen 25-26 November 2022. (Det går inte att skicka sin film direkt till Novemberfestivalen utan endast bidrag från en regional uttagning kan delta.)

LUND FANTASTIC FILM FESTIVAL BÄSTA FANTASTISKA FILM

Nytt pris 2022:
Lund Fantastic Filmfestival utser en genrefilm från PIXEL som bl.a vinner en visning på festivalen i Lund

2022 arrangeras den 28:e årgången av Lund Fantastic Film Festival, Sveriges äldsta och främsta genrefilmfestival. Uttrycket "fantastisk" refererar i anslutning till Lund Fantastic till något som går utanför det vedertagna, som expanderar formerna för filmskapandet. Juryn för Bästa fantastiska film är **Anders E Larsson** och **Albina Sjöberg.**

ANDERS E LARSSON
FESTIVALCHEF FÖR LUND FANTASTIC FILM FESTIVAL

Festivalchef för Lund Fantastic Film Festival sedan 2021. Han är kulturjournalist och filmkritiker och har suttit i många internationella festivaljuryer. Är även verksam som skådespelare, musiker och filmkompositör – bl a till långfilmen Trädgårdsgatan. Uppskattar filmer som vrider och vänder på tid och verklighet.

ALBINA SJÖBERG
MARKNADSFÖRING OCH FORMGIVNING LUND FANTASTIC FILM FESTIVAL.

Albina besökte festivalen första gången för 14 år sedan. Hon dras ofta till filmer som är annorlunda och lite "konstiga" – de får gärna också bjuda på en visuell upplevelse och innehålla färgstarka karaktärer.

Urvalsjury
PIXEL Klass 2-4

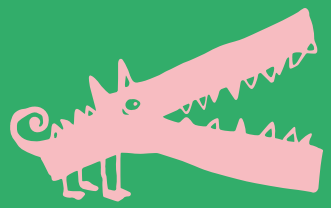

VIKTOR JEPSON
FESTIVAL PRODUCER NORDISK PANORAMA FILM FESTIVAL

Nordisk Panorama presenterar under sex dagar i september de allra bästa nordiska kort- och dokumentärfilmerna som producerats det gångna året. Med över 800 branschackrediterade från runt 50 länder är Nordisk Panorama den viktigaste festivalen, branschplattformen och mötesplatsen för nordisk kort- och dokumentärfilm i Sverige och världen

FILSON ALI
FILMSKAPARE

Jag älskar hur en film skapar magi genom att skapa en nära relation mellan filmskaparen och tittaren. Jag är därför väldigt tacksam att vara en del av urvalsgruppen till Pixel. Utöver det så driver jag även ett produktionsbolag som heter Camera X och arbetar primärt som producent där.

ANNA WAGNER
FD FESTVALCHEF FÖR PIXEL, NU VERKSAMHETSUTVECKLARE PÅ MEDBORGARSKOLAN

Har ett brett intresse för film, både från mina filmvetenskapliga studier på Lunds Universitet och jobb med Lunds Studenters filmstudio, men även av eget arbete då jag tex jobbat på filmproduktionsbolaget Good World AB och producerat en del egna webbfilmer och musikvideos. Har extra stor passion för musikdokumentärer då de kombinerar mitt intresse för både musik och film. Älskar film som uttrycksmedel både för det magiska och det familjära.

MIA HULTERSTAM
ANIMATÖR, REGISSÖR

Maria Hulterstam har tillsammans med kollegan Cecilia Actis skapat stopmotionfilmer under namnet dancinganimation. Närmast aktuella med "Snipp, Snapp, Snut och Tråkmånsarna", som kan ses på SVT Play.

PIXEL URVALSJURY 2022

Urvalsjury
PIXEL Klass 2-4

PIXEL
SKÅNES FILMFESTIVAL 2022

PERNILLA NILSSON
VERKSAMHETSCHEF PÅ SPEGELN BIO BAR & BISTRO

Började på Spegeln 2014 och införde serverade salonger med personlig service för en mer avslappnad helhetsupplevelse, som förhoppningsvis fortsätter leda till att biografen blir en plats att längta tillbaka till, gång efter gång. För mig är ju biografen en magisk plats och filmer förtjänar sina pampiga palats att upplevas i. Länge leve galapremiären, alla filmälskare och alla biografer!

SULEYMAN HUSSEIN
FILMSKAPARE, INNEHÅLLSKAPARE

Driver en content byrå i Malmö och arbeta med att hjälpa olika bolag med deras visuella branding. Film är ett stort intresse för mig eftersom det är så visuellt redskap för att förmedlat budskap. Drama och komedi är dem 2 gener jag tittar på.

ELIN FROST
FILMKREATÖR, MANUSFÖRFATTARE
OCH TEATERPRODUCENT.

Arbetar just nu med korserien Hissvakten, en hybridfiktion i 8 episoder om en hissresa mellan livet och döden. Leker gärna med formen för berättande och undersöker helst gränser för olika system - mänskliga, konstnärliga och visuella.

REBECKA ERIKSSON

Rebecka Eriksson är biologen som insåg att hennes älskade organismer hotas av oss människor, och därför gled över i kommunikationsjobb. För att nå fram med ett budskap är de starkaste kanalerna fysiska möten människor emellan - vilket Rebecka jobbar med idag som arrangemangskoordinator på Biblioteken i Malmö och som frilansande upplevelsedesigner - och film! Film har varit ett stort intresse sedan första biouppleverlserna i mellanstadiet, och nu söker Rebecka främst filmer med starka budskap. eller berättelser som berör, som ger nya perspektiv och vidgar hennes värld."

PIXEL URVALSJURY 2022

PIXEL JUNIOR JURY 2022

Jury
PIXEL JUNIOR Filmtävling

PIXEL Junior är för Skånes yngsta filmskapare under 16 år

PAULA BUSTOS CASTRO
ANTIRASISTISKA FILMDAGAR PÅ FILMCENTRUM SYD

Projektledare för Antirasistiska filmdagar på FilmCentrum Syd. Jobbar för att belysa frågor som rör rasism, diskriminering och mänskliga rättigheter. Ser fram emot att se de yngsta förmågornas skapelser!

JACK LÖFVING
VERKSAMHETSCHEF YSTAD STUDIOS VISITOR CENTER

Jack Löfving är en eldsjäl både inom film och e-sport för barn och unga. Till vardags jobbar Jack med att utveckla Ystads filmturism som verksamhetsutvecklare på Ystad Studios Visitor Center.

KIM SUNDBECK
FILMSKAPARE

Är utbildad på Alma Manusutbildning och Fridhems Folkhögskola. Han har gjort ett gäng kortfilmer varav den senast, Gröt, vann Pixel Talent Award 2021. Utöver att göra egna filmer så arbetar han som manusförfattare och klippare. Nu är han sjukt nyfiken på att få se framtidens filmskapares verk!

Urvalsjury
PIXEL Junior

Urvalsjuryn för PIXEL Junior 2022 består av **Fredrik Jönsson**, PIXEL-tekniker, frilansande Colorist och DIT. **Just nu producerar han Lundakarnevalens långfilm. Emma Lidström**, koordinator på Film i Skåne och producent på Koneko som sysslar med livestreaming, film och animation.

Jury
PIXEL Junior Speltävling
i samarbete med Game Habitat

BOBBI A SAND
KIDS & YOUTH PÅ GAME HABITAT

Bobbi A Sand är spelutvecklare, författare och projektledare för Kids & Youth på Game Habitat, med lång erfarenhet av att skapa spel och berättelser för barn, unga och lekfulla vuxna.

YLVA LIDÉN
KOORDINATOR PÅ
THE GAME ASSEMBLY

Ylva jobbar som koordinator på The Game Assembly, Yrkeshögskolan som utbildar framtidens spelutvecklare. Har alltid spelat spel, och gillar det mesta från mobilspel och kluriga pusseläventyr till svåra brädspel som tar flera timmar.

OSCAR WEMMERT
CREATIVE PRODUCER

Oscar är spelutvecklare och har varit involverad i fler än 20 spelproduktioner sedan 1997. Frilansar som kreativ producent genom sin firma GameFlame. Oscar har även lång erfarenhet av pedagogisk verksamhet med barn och unga genom arbete inom Skapande Skola och Kulturskolan och är även involverad i Kids & Youth-projektet på Game Habitat.

Workshop!
Träffa Game Habitat på PIXEL Junior 30 april och prova på att göra ett spel

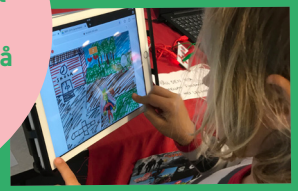

PIXEL Junior öppnar tillsammans med Game Habitat upp en kategori för digitala spel!

Game Habitat är en medlemsförening som organiserar spelbranschens aktörer i södra Sverige. Game Habitat vill skapa den bästa möjliga miljön för allt och alla som har med spelutveckling att göra. Game Habitats Kids & Youth Initiative är en satsning på barns och ungas spelskapande.

Samtal 30 april 11.15

PANELSAMTAL OM DISTRIBUTION MED SVT, FILM I SKÅNE & FILMSKAPARE

Panelsamtal om distribution med **Valentina Chamorro Westergårdh** (Redaktör på SVT Kortfilm och Dokumentär) **Christian Zetterberg** (Filmskapare som turnerat världen över och vunnit fina priser med på filmfestivaler med sina kortfilmer, även nominerad till PIXEL Talent Award 2022) & **Jeanette Schjerva** (Konsulent för visning/spridning på Film i Skåne)
Några frågor som tas upp: Hur får jag min kortfilm att leva vidare? Hur arbetar SVT med kortfilm? Bästa tips för andra filmskapare? Hur når en ut på biografer? Hur når en ut på filmfestivaler?

Samtal 30 april 13.15

SEMINARIUM: KÄRNAN I DITT MANUS

Kärnan i ditt manus, vad handlar mitt manus om – egentligen? Vi kikar på knep för att komma igång – eller komma vidare! – med ditt manusprojekt. **David Wramneby** delar med sig av sin arbetsmetod och vi studerar filmexempel. Seminariet riktar sig till dig som gjort dina första kortfilmer, men är öppet för alla erfarenheter och inspel!
Arrangeras av **BUFF**

BUFF
malmö filmfestival

David Wramneby verkar som manusförfattare och regissör och har bl.a. skapat rysarserien "12:13" för SVT Barn. David arbetar också som film- och medialärare på Malmö Latinskola.

SAMTAL LÖRDAG 30 APRIL

Samtal 30 april 15.00

SAMTAL OM MANUSPROCESSEN - BERÄTTELSEN I ANIMERAD FILM MED CHRISTIAN RYLTENIUS FRÅN SLUGGERFILM

Centrum för dramatik SYD

Berättelsen i animerad film
– ett samtal med Christian Ryltenius från Sluggerfilm.
Om manusprocessen i animerad film och om samarbetet mellan manusförfattare, regissör och animatör. Ett samtal om den kreativa processen i teamet med exempel från Sluggerfilms omfattande produktion av välkända och omtyckta berättelser (Mamma Mu, Pelle Svanslös, Bamse m.fl.). I samtalet deltar **Christian Ryltenius** (producent och regissör Sluggerfilm) som modereras av **Andreas Climent** (manusförfattare, medlem i Centrum för dramatik).
Samtalet arrangeras av **Centrum för dramatik Syd** genom stöd från Malmö stad.

PIXEL
SKÅNES FILMFESTIVAL 2022

film i skåne
part of business region skåne

SAMTAL LÖRDAG 30 APRIL

Händer på Pixel

VINJETTSKAPARNA FÖR ÅRETS PIXEL-VINJETT 2022

Skaparna till årets PIXEL-vinjett
Annegreth Kunath & Christofer Nilsson är på plats på PIXEL-fredagen den 29 april och berättar om skapandet i ett samtal med Ludvig Rodman. Christofer är regissör och producent, och Annegret är producent och stillbildsfotograf, bosatta tillsammans i Malmö. Just nu jobbar de med kortfilmen Balladen som väntas ha premiär 2023.

Händer på Pixel

PIXEL-MERCH

I år har du chansen att ta del av PIXEL-merch genom tiderna. Kanske hittar du en tröja från en festival du besökt tidigare, eller en tygpåse från året du är född? Kom och titta!

Festivalcafé

BOTILDENBORG - FOOD, FARMING AND FRIENDSHIP

Botildenborg gästar PIXEL som årets festicalcafé. Det finns fika, lunch och snacks.

BOTILDENBORG
food * farming * friendship

film i skåne
part of business region skåne

PIXEL
SKÅNES FILMFESTIVAL 2022

Händer på Pixel

LIVESTREAMAT FRÅN PIXEL MED POPINTV

POPiNTV sänder live från PIXEL med start 12.00
"Vill du göra film musik TV-program, skriva, dansa... ? Kom till oss på POPiNTV så hjälper vi dig att förverkliga dina drömmar."

POPiNTV är en del av Kulturskolan Lund men åker runt och träffar unga utanför Kulturskolan. Vi sänder live från Pixel 30 april www.popintv.se

Workshop!
Träffa Game Habitat på PIXEL Junior 30 april och prova på att göra ett spel

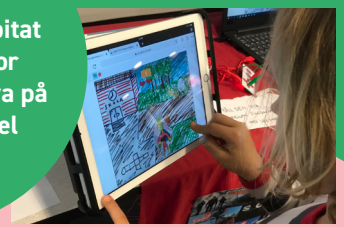

Game Habitat

Händer på Pixel

SPEL-WORKSHOP MED GAME HABITAT MED START 11.00

Nytt pris för 2022: PIXEL Junior öppnar tillsammans med Game Habitat upp en kategori för digitala spel! Game Habitat är en medlemsförening som organiserar spelbranschens aktörer i södra Sverige. Game Habitat vill skapa den bästa möjliga miljön för allt och alla som har med spelutveckling att göra. Game Habitats Kids & Youth Initiative är en satsning på barns och ungas spelskapande.

FP3
KL2

KLASS 2 (16-19 år)

Filmpass 3

KL 10.00 - 11.08 & 14.00 - 15.03

PIXEL
SKÅNES FILMFESTIVAL 2022

UPPDRAG ALLA HJÄRTANS DAG, KOMEDI
NOVA ROSLUND

Julia har spanat på snygga killen Robin forever. På Alla Hjärtans Dag ska hon äntligen sätta sin plan i verket! Hennes kompis Tess är skeptisk, men Julia är övertygad om att framgång är oundviklig - hon ska bara lyckas tämja en duva att tämna ett romantiskt brev, sen kommer allt gå som smort!

SCENER UR DITT HUVUD, ANIMATION
SIGNE RUTBERG

Vad händer i våra huvuden? I mitt? I ditt? I en gammal tjock-TV skildras våra vardagstankar och fantasier.

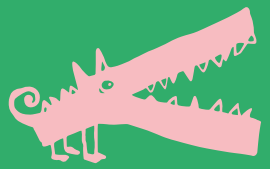

THE B-SIDE OF BREATHING, DRAMA
ELLIOTT BLOMBERG BOOK

Med arg flickvän och dåligt med pengar, ger sig huvudkaraktären ut på jakt efter den perfekta vinylskivan för att fly verkligheten.

BREVSPEL, DYSTOPI/SKRÄCK
MATILDA BJERSTEDT

Filmen utspelar sig i en dystopisk överbefolkad värld. För att minska ner på populationen har staten valt att införa brevspelen. Cleo Melodie Cassidy är en av dem som fått hem ett brev på posten där det står att hon har blivit antagen.

FILMPASS

FP3
KL2

KLASS 2 (16-19 år)

Filmpass 3

KL 10.00 - 11.08 & 14.00 - 15.03

PIXEL
SKÅNES FILMFESTIVAL 2022

OPIUM, SHORT FILM
SAMUEL STRÖMBLAD

Filmen handlar om en kille som är beroende av sin telefon. Pågrund av hans beroende blir han olyklig och börjar isolera sig. beroendet övervälmar honom och han tar sitt liv.

STJÄRNOR SOM STRÅLAR, DOKUMENTÄR
LUCAS LEIFSGÅRD

Filmen handlar om dragqueens och dragscenen i Sverige. Genom två interjvuer ska drag intresserade Lucas ta reda på mer om hur drag ser ut o Sverige och hur normaliserat det är här.

TÄVLINGSKLASSER
JUNIOR: 0-15 ÅR
KLASS 2: 16-19 ÅR
KLASS 3: 20-26 ÅR

HA DET GÖTT GUBBEN, KOMEDI
ESTER MELIN HÖGBERG

Pao Pao och Mårten är två vänner som bor tillsammans i en lägenhet. Mårten jobbar på ett kontor och försöker ta sig uppåt i världen, medan Pao Pao är ganska nöjd med sin tillvaro som tidningsbud. Vad händer när en av vännerna - sin unga ålder till trots - hamnar i en livskris?

DUEL IN THE EAST, WESTERN
KAJSA KLEIN

Spagetti-western där två prisjägare söker efter en efterlyst brottsling. Jakten kulminerar i en ödesmättad duell.

FILMPASS

FP4
KL3

KLASS 3 (20-26 år)

Filmpass 4

KL 11.30 - 13.13 & 15.30 - 17.13

PIXEL
SKÅNES FILMFESTIVAL 2022

LUSTENS NÖDVÄNDIGHET, SATIR
ADRIAN PAULI

En liten film om det postmoderna äktenskapet.

GULDSAXEN, DRAMAK/KOMEDI
KARIN BJÖRKDAHL

I denna fiktiva värld får vi komma in och ta del av frågan: Tänk om det gjorde ont att klippa sig?

BESTÄMD TID, DRAMA
ANDROMEDA LUNDÉN

Zara har en sista fest även om stämningen inte blir det hon hade önskat. Bestämd Tid är en film med drama och tragedi som speglar en mammas och vänkrets maktlöshet kring hennes dotters enda dagdröm.

GENDER REVEAL PARTY, KOMEDI
ELLIOT MALMENBORG

Paret väntar barn och har samlat nära och kära för ett Gender Reveal Party. Hemmet är pyntat, champagneglasen fyllda. I festens mitt står en ballong fylld med konfetti; rosa för en flicka, blått för en pojke. Rebecca höjer nålen, ballongen sprängs. Men resultatet blir inte som någon tänkt sig.

PRISET "BÄSTA DOKUMENTÄR" DELAS UT AV DOC LOUNGE & VINNARFILMEN VISAS SOM FÖRFILM PÅ DOC LOUNGE.

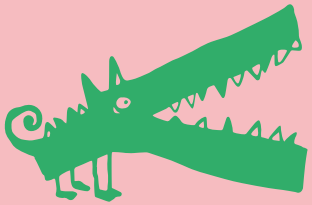

FILMPASS

FP4
KL3

KLASS 3 (20-26 år)

Filmpass 4

KL 11.30 - 13.13 & 15.30 - 17.13

PIXEL
SKÅNES FILMFESTIVAL 2022

NET STORIES, MOCKUMENTÄR/SATIR
JAKOB LAGERROTH

En influencer köper likes av en hemlös(inte clickbait).

SLURP, SPELFILM/DRAMA
GUSTAV EKANDER

Sean får hembesök av en av hans kunder, Tage, som önskar att köpa en större mängd knark. När hans rumskamrat & mentor John hör över detta så tar han tag i Sean för att för att konfrontera honom om möjligheten till att Tage ska ta livet av sig.

THOUGHTS, DRAMA
VIKTOR JONSSON

A young troubled man and his not so positive friend travels up a mountain on a cold afternoon. The friend never stops complaining and they both struggle together throughout the journey. When they finally reach the top of the mountain the friend disappears.

MY BURNING LIPS, KONSTFILM
HANNA PERSSON

På restaurang sitter ett par. Deras samspel talar för ett djup förståelse för varandra, men inne på toaletten ringer Adam i förhållandet till 1177. Han har läst att hans tjej har sökt på vestibulit på nätet. I sjuksysterns vänliga bemötande finns de inte plats för frågor om kärlek och missförstånd.

FILMPASS 4 FORTSÄTTER PÅ NÄSTA SIDA

FILMPASS

PIXEL
SKÅNES FILMFESTIVAL 2022

FP4
KL3

KLASS 3 (20-26 år)

Filmpass 4

KL 11.30 - 13.13 & 15.30 - 17.13

SUGAR, MINUTFILM
AGNES MÅNSSON

En ung kvinna handskas med en inre konflikt när hon kliver in i en taxibil.

NO FUTURE, SATIR/DRAMA
JUNE FINNEY

As part of an international revolutionary movement, a gang of kids kill Elon Musk and film it while dancing. The film follows the leader, Alice, and her own personal apocalypse in the aftermath of a world unravelling.

VINTERMORGON, DRAMA
TOSTE SEVERIN

Två främlingar möts en kall vintermorgon vid en busshållplats på landsbygden.

PIXEL STARTADES 1996 OCH VÄLKOMNAR SEN DESS SKÅNSKA FILMSKAPARE I ALLA ÅLDRAR ATT TÄVLA MED SINA KORTFILMER PÅ MAX 15 MINUTER.

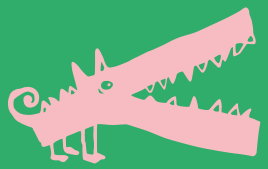

TELL YOU ABOUT: THE BIRDS AND THE BEES, SAGITTARIUS RISING, ESSÄFILM
POLLYANNA POPERMAJER

En kvinna berättar för sin våldtäktsman om vad han har gjort. Hon reflekterar över sig själv, sin identitet och hur hon förändrats. Varför ville hon vara kvar i något som gjorde henne ont? Ett avsked till den hon var innan. Undrandes om vem hon har blivit.

FILMPASS

PIXEL
SKÅNES FILMFESTIVAL 2022

FP4
KL3

KLASS 3 (20-26 år)

Filmpass 4

KL 11.30 - 13.13 & 15.30 - 17.13

DON'T FORGET THE SONGS THAT SAVED YOUR LIFE, HYBRID/DRAMA
DANIELA RUNESSON

Ibland är det omöjligt att skilja på verk och person. 2016 var Morrissey allt. Nu har det gått mer än fem år sedan Michaela senast lyssnade på hans musik.

INTE MITT FEL, MINUTFILM
FREJA DAREBERG

En kung kvinna ser tillbaka på hur hon låtit samhällets regler prägla henne, och presenterar sin nya livsstil. Att skita i dem.

FÖRSONING, DRAMA
KEVIN NADERI

Två före detta högstadiekamrater konfronterar det förflutna när de i vuxen ålder möts i omklädningsrummet till en thaiboxningsklubb.

Regional uttagning

NOVEMBERFESTIVALEN

PIXEL Skånes Filmfestival är regional uttagning till Novemberfestivalen - arena för ung svensk film.

Vinnarna från PIXEL Klass 2 och 3 blir direktnominerade och dessutom skickar PIXEL två urvalsfilmer till Novemberfestivalen. 2021 skickades fyra filmer vidare från PIXEL och flera kammade hem fina priser. I priset ingår visning, resa och inträde till Novemberfestivalen 25-26 November 2022. (Det går inte att skicka sin film direkt till Novemberfestivalen utan endast bidrag från en regional uttagning kan delta.)

REGIONAL UTTAGNING TILL
NOVEMBERFESTIVALEN
25-26_NOVEMBER_TROLLHÄTTAN

FILMPASS

FP5
KL4

KLASS 4 (27-100 år)

Filmpass 5

KL 13.30 - 15.08 & 12.00 - 13.38

PIXEL
SKÅNES FILMFESTIVAL 2022

RÖST, DRAMA
FREDRIK MOOE

En kvinna vaknar upp i skogen omringad av röda telefoner. Efter varje samtal börjar hon inse vad som har hänt henne.

GMN, SKRÄCK/KOMEDI
ELISOPHIE ANDRÉE

Under en mörk natt söker Flickvännen efter (vad hon förmodar) är den otrogna Pojkvännen. I en liten, skruttig bil åker Flickvännen och Tjejkompisarna förbi alla lysande gatlyktor på jakt efter hämnd... Efter upprättelse... Efter blod.

THE POWER OF LOVE, ROMATISK KOMEDI
THOMAS COSTA FRETÉ

"The Power of Love" är en kort och intensiv kärlekshistoria mellan två individer som får tiden att stå still och övervinna döden.

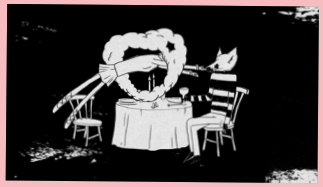

SHOWER BOYS, UNGDOMSDRAMA
CHRISTIAN ZETTERBERG

Efter en hetsig innebandyträning går 12-åriga Viggo och Noel hem för att utmana varandra i manlighet och gränser. Ett abrupt slut på leken väcker frågor om hur en manlig vänskap får se ut.

FILMPASS

FP5
KL4

KLASS 4 (27-100 år)

Filmpass 5

KL 13.30 - 15.08 & 12.00 - 13.38

PIXEL
SKÅNES FILMFESTIVAL 2022

HABIB & THE THIEF, ROMCOM/DRAMA
NAURES SAGER

Två arabiska män spelar ett sexigt spel men blir avbrutna av ett av sina livs värsta farhågor - ett hot från arabvärlden.

DON'T KILL MY DREAMS, DRAMA
IBRAHIM FAAL

Malmötjejen Anna bor fortfarande hemma, hemma hos hennes kontrollerande och alkoholiserade pappa Dallas. Anna vill förverkliga sina drömmar att bli skådis medan Dallas har andra planer för henne.

JOAKIM, DOKUMENTÄR
TOBIAS OHLSSON

Den här kortfilmsdokumentären skildrar en florists resa att finna sin identitet. Joakim berättar om sitt liv när han växte upp i en liten by på den svenska landsbygden och kämpade för acceptans bland sina kamrater, samhället, hans familj men framförallt av sig själv.

KÄRLEK I EN KÄRLEKSLÖS TID, DOKUMENTÄR
VERONICA NIELSEN

En poetisk dokumentär baserad på verkliga förälskelseminnen. Sociologer påstår att förälskelse är mer sällsynt idag och inte känns lika starkt. Den här filmen är en reflektion kring varför och en hyllning till alla som känner starkt.

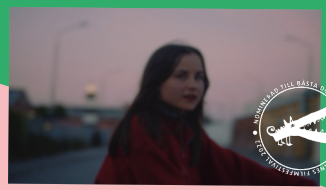

THE PROMENADE, DRAMA/THRILLER
NICO FALCONE GEORGIADIS

Vi tar en promenad för att lufta våra tankar, kanske ta ett andetag för att fundera lite i vår lilla bubbla medan vi passerar andra öden nära inpå våran synfält men ändå så långt borta för att se i slumpens ironi. Vad är rätt eller fel i livets promenad när allt korsar våran väg?

PRISET "BÄSTA MANUS" DELAS UT AV **ANAGRAM**. VINNAREN FÅR BL.A ETT STIPENDIE PÅ 10.000 KR

FILMPASS

FP6
KL4

KLASS 4 (27-100 år)

Filmpass 6

KL15.30 - 17.07 & 10.15 - 11.42

PIXEL
SKÅNES FILMFESTIVAL 2022

MELLAN DINA ANDETAG, DRAMA
DANIELA RUNESSON

Embla och Saga har varit bästa vänner så länge de kan minnas. Nu har de tagit studenten och Saga ska flytta till USA. Det kanske är Emblas sista chans att våga visa för Saga att hon vill att de ska vara mer än vänner.

PLIKT, DRAMA
DANIEL PERMBO

En nybliven pappa sitter vaken på sin säng och lyssnar till sin nyfödda bebis snarkningar under barnvagnens sufflett. Snarkningarna tystnar och öppningen i barnvagnen blir en portal in i en skrämmande drömvärld.

PIXEL TALENT AWARD -
ETT AV SVERIGES STÖRSTA KORTFILMSPRISER

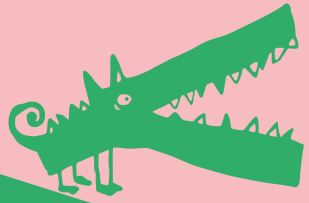

NADIR, DOKUMENTÄR
MOHAMED AL-AMIN ZOUITEN

Nadir, tar utgångspunkt i den drygt kilometerlånga gatan Norra Grängesbergsgatan i Malmö. Gatan, som omnämnts som en "no-go zone", är idag en plats där Malmös industriella historia och nya stadsbild flätas samman.

FILMPASS

FP6
KL4

KLASS 4 (27-100 år)

Filmpass 6

KL15.30 - 17.07 & 10.15 - 11.42

PIXEL
SKÅNES FILMFESTIVAL 2022

ANOMALI, DRAMA
JACOB NILSSON

Ett långt och lyckligt slut istället för ett hastigt utan avsked. Möjligheten att kunna ställa allt tillrätta trots att det redan är för sent.

RESERVATET, HYBRID/DOKUMENTÄR
MAGNUS RUTBERG

Rädslan byggde reservatet. Det skulle vara vår fristad, men du kallade det för ett fängelse. Snälla försök förstå oss, den svåra situation vi hamnade i och kom ihåg - vi gjorde allt för er skull. Vi ville bara ert bästa.

ROOTLESS, EXPERIMENTELL, ANIMATION

Rootless is an animated short based on photographs, reflecting upon memory processing of a lost home. The location goes through a transition from present to absent, to eventually become an object of memory. As technological errors

INNAN JORDBÄVNINGEN, DRAMA
GUSTAV HUGO OLSSON

Ett par i 30-års åldern på en restaurang. Mannen berättar en märklig historia om att han haft samma obehagliga och märkliga känsla en gång tidigare i sitt liv och att världen då började skaka. Kvinnan misstror. De fortsätter att prata och sedan börjar restaurangen att skaka. Vad är verkligt?

DET AUTENTISKA JAGET, KOMEDI
OLOF BENDZ

En dålig vinnare och en bra förlorare kämpar med att förstå motstridiga känslor efter en ovanligt ojämn badmintonmatch.

FILMPASS

PIXEL
SKÅNES FILMFESTIVAL 2022

FP1 Junior

JUNIOR (0-16 år)

Filmpass 1 kl 10.05 - 10. 55

FYRVERKERI
REBECKA ERIKSSON

Vi kan inte få nog av fyrverkerier - eller hur? Alla älskar fyrverkerier!
Till och med när de är animerade.

EN ANIMATION
YIGJIA HE

I mörkret finns något otäckt.
En man beger sig djup in i gångarna för att möta det värsta.

DISCO-SAUR
BÁRA BARANOVÁ

En man med en stor musikspelare går in i skogen.
Plötsligt dyker något helt oväntat upp.

BORTA I SKOGEN
JOURI ALRIFAEE

Två personer är vilse i skogen och får hjälp att hitta tillbaka.

MER ÄN BARA PIZZA
BIM KESTRUP, LEA PERSSON

Sebbe har tappat driv i livet. Kompisen Erik som inte har någon förståelse
för Sebbes slapphet hotar med att slänga ut honom.
Då träffar Sebbe pizzabudet Viktoria, vilket innebär en vändpunkt.

ICA TRUBBEL…
SIGRID BOSCHETTO

Kompisarna tror att det ska bli en helt vanlig skoldag.
Läraren startar en standardtråkig lektion,
men sen börjar det hända konstiga saker...

PIXEL JUNIOR FILMPASS

FP1 Junior

JUNIOR (0-16 år)

Filmpass 1 kl 10.05 - 10. 55

CAPITAN JOHNNY RÄDDAR VÄRLDEN
OSKAR FÄLLMAR ANDERSSON, ADRIAN SMOLINSKI

Den onda Dr. Kosmos har skapat ett virus som kommer utplåna alla.
Rymdhjälten Capitan Johnny Walker måste försöka stoppa honom.

AMAZON
ARNE BJÄRSHOLM ALBERTO

En titt bakom kulisserna på ett stort varulager.

CHOKLADSTRUL
MY ROSENKVIST

Choklad- Påskharen har hamnat på fel högtid och vill hitta tillbaka till
påsken.

DEN ROSA BOLLEN
EVELINA LINDSJÖ

På en öde lekplats leker en ensam figur med sin boll. Plötsligt dyker en
större upp och tar bollen. men hjälp är på väg. Men kan inte alla vara
vänner?

CATCHER IN THE RYE
CORNELIA PERSSON NYHOLM, ALICE OTTOSSON, GORDON DAHLBOM

Dottern kommer hem efter skolan, hon ringer sin pappa men han bryr
sig inte. Ångesten kommer och hon öppnar fönstret, tittar ner.
Dagen efter möter hon sin vän som visar att han finns där för henne.

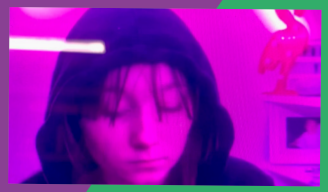

DEN DUMMA TESTEN
LOUIS LANHAM, BÁRA BERANOVÁ, JOHN KLINGBERG

Två barn sitter i en tom skolsal. Men varför? Något måste hända!

PIXEL JUNIOR FILMPASS

FP1
Junior

JUNIOR (0-16 år)

Filmpass 1 kl 10.05 - 10. 55

EN DAG PÅ IKEA
MEMPHIS LILJENLOV

Två tjuvar sticker till IKEA för att fika. När de är mumsat klart sticker de snabbt därifrån. Eller vem är det som smiter egentligen?

SPECIALVATTEN
HEDDA DESSBORN, VIDAR BJARUP, DINA MEIJLING

Ett sökande efter ett legendariskt specialvatten. Finns det? och vad händer när man hittar det? Häng med!

BRAW STARS ANIMATION PART 2
JUNLIN CHEN

En match, ett spel. Vem vinner?

ICA
BASTIAN ÅKESSON-VELASCO, ALBA RAMOS PETERSEN

En blind person går in på ICA för att handla mjölk. Hon hittar inte mejeria-vdelningen utan måste be om hjälp. När mjölken är betald kommer hon på vad hon glömde köpa och går in i affären igen.

KANINEN
MAGDALENA VILLA

En kanin kokar te och sätter sig och njuter. Det räcker väl så?

MAN SKA ICKE DÖMA SKELETTET EFTER BENEN
LOVISA OLSSON, OLIVER RIIS KOTOVICH

En person blir rädd när han ser ser skeletten och försöker jaga bort dem. Men är de egentligen så farliga? Någons utsida visar inte alltid insidan.

PIXEL JUNIOR FILMPASS

PIXEL
SKÅNES FILMFESTIVAL 2022

FP1
Junior

JUNIOR (0-16 år)

Filmpass 1 kl 10.05 - 10. 55

ORMARNA
LOUIS LANHAM

Ormarna kommer! ingen går säker - allra minst dem själva!

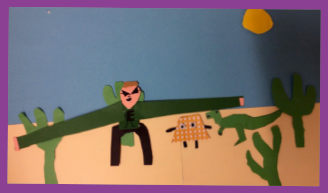

APOTEKARSJUKAN
ALVAR TÖRNGREN, EDVIN TÖRNGREN, VIDE KARIS

En man med långa armar, en dinosaurier och en lampa är vilse i öknen samtidigt som de lider av diverse sjukdomar.

ANOTHER ONE BITES THE CRUST
MATILDA FRANZÉN

I Elisabeths familj är man rik, men bryr sig inte om varandra. Hon träffar den fattiga Charlie som letar efter mat och de hjälper varandra.

SONIC
RUILIN BI

Sonic är lös! Allt kan hända & med Sonic på jakt så gör det också det.

FOTBOLLSMÖTET
ADRIAN HANSSON

Två killar möts och börjar spela fotboll.

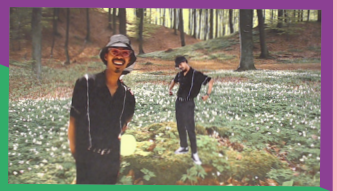

PIXEL Junior prisutdelning klockan 12.30 30 April

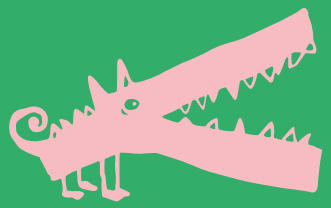

PIXEL JUNIOR FILMPASS

FP2 Junior

JUNIOR (0-16 år)

Filmpass 2 kl 11.20 - 12.12

TUSENÅRIGA FISKAR
MY ROSENKVIST

Om två fiskar med dålig korttidsminne

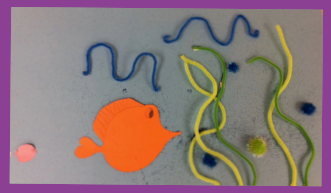

TITANIC OCH AXOLOTERNA
MALOU WIBELIUS, PIXIE HANSSON

Kapten Shrek har ingen aning om vilket öde som väntar honom och hans fartyg Titanic: först en maskerad katt och sedan (små) monster i djupet.

SAGAN OM DAISY: COWBOY VS. DIRTY SVENSSON
VIGGO KARLSSON, ANDRÉ ÅKESSON, HENNING STRANDBERG

Någon tycks ha förgiftat den kära hästen Daisy. Cowboy tror det kan vara hans rival Dirty Svensson. Han söker hämnd. Men saker går inte som planerat.

UNDER HAVET
LEEN ALRIFAEE

En flicka upptäcker havets värld.

SEMESTER, ELLER?
TIM HILTON-BROWN

Filmen handlar om e fattig urakrainsk flykting familj som åker tog till köpen hamn för att lämna in pass, men de har inte biljetter för alla...

En skolfilm gjord av 5 elever på backaskolan i klass 7.

SPÖKHUS AVSNITT 1
AYHAM ARHAYEM

Filmen handlar om någon som ser ett väldigt ruskigt och magiskt hus. Han går in i huset.

Vad kan gå fel...

PIXEL JUNIOR FILMPASS

FP2 Junior

JUNIOR (0-16 år)

Filmpass 2 kl 11.20 - 12.12

PIXEL
SKÅNES FILMFESTIVAL 2022

SNÖ
DAVID KRING, MÄRTHA RASK, ANASTASIA BRUNKHORST-KVARNSTRÖM

Två elever spelar ett spel i juletider, plötsligt börjar det snöa utanför fönstret. Glad och förhoppningsfulla rusar de ut.

VÄLJ EKO
CORNELIA MAURITSSON, ESMER-

Varför inte välja Ekologiskt när man kan? Gör det!

STOLEN
CORNELIA MAURITSSON, WERNER WÄYRYNEN

I en vrå sitter en pojke stillsamt. Sitter han i skamvrån? Kanske, men vad händer när han inte vill sitta kvar där?

TINY RAILS
WILHELM HAMMABURG

I den lugna skogen kraschar ett tåg

GROTTAN
MAJ LANTZ, HADDOCK SALO

En glad figur kollar in en underjordisk grotta. I grottan finns både bra och dåliga saker.

GÖR INTE SAMMA SAK
LEEN ALRIFAEE, JOURI ALRIFAEE

En annorlunda matlagningsvideo.

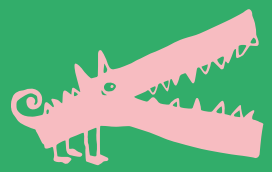

PIXEL JUNIOR FILMPASS

PIXEL JUNIOR FILMPASS

FP2 Junior

JUNIOR (0-16 år)

Filmpass 2 kl 11.20 - 12.12

TESAS TIDSÄVENTYR
OLLE NILSSON, FRANS ERNBLAD, LOVE FREDRIKSSON

En ond robot som heter Dator 3000 vill döda en Blå, Grön o en Beige gubbe. Han skickar TESA tidsmaskinen för att lura dem till framtiden. Om de överlever har Dator 300 flera andra elaka planer på G.

POMMESFILMEN IV
AGNES CEDERSTRÖM, VIDAR BJARUP, ELIJAH JANGBORN, RUIHAN JIANG, THEO SCHORI

Ett mystiskt experiment släpper lös oanade krafter.
Är det ett monster som föddes ur flammorna? Och går någon säker?

THE REAL ALIEN MOVIE
LUCIUS OSUMAN KRALIK

Två astronauter vaknar upp från sin kryosömn efter att de nått sin destination. Till en början verkar allt vara ok men snart hittar de oroande spår efter en okänd fara.

ROBOTOLYCKAN
IVO LEE, EGON ALFREDSSON KLEIST, ARI LEE

Djävulen bryter sig in i huset o startar roboten. Men det blir inte riktigt som djävulen hade tänkt. Roboten rymmer och vill skapa kaos.

GUBBENS MÅLNING
LEO WITTING LINDGREN

En man tänker tillbaka på en traumatisk event i sitt liv och hittar sätt att bearbeta det.

KALLE KORV: DEN LÄSKIGA SKOGSUTFLYKTEN
SASHA BYLUND

Kalle Korv och hans gäng åker till skogen för att tälta och berätta spökhistorier för varandra. Men det finns en läskig varelse i skogen...

PIXEL
SKÅNES FILMFESTIVAL 2022

FP2 Junior

JUNIOR (0-16 år)

Filmpass 2 kl 11.20 - 12.12

THE DANGEROUS BREAD
ALVAR WILHELMSSON, NORA EK

Bröd är ju både nyttigt och gott. Men vilka varelser lockas fram när man slänger ner det i vattnet?

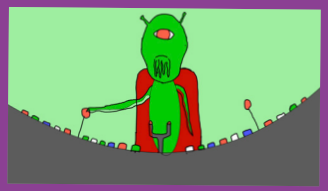

ALIEN
NOAH LINDHE

Finns det flygande tefat? Vad skulle främmande varelser kunna vara intresserade av på jorden? Dessa frågor besvaras i denna film.

TRANSFORMATION
JOHN KLINGBERG, RIKARD TEJLE, LEO WIKSTRÖM, ESMERALDA VITTENLIND

En (pandemi/hemundervisnings)stafettfilm av 17 unga animatörer. Musiken står nästan lika många unga kompositörer för. Resultatet? Härligt spretigt, mycket charmigt och alldeles alldeles underbart!

Workshop!
Träffa Game Habitat på PIXEL Junior 30 april och prova på att göra ett spel

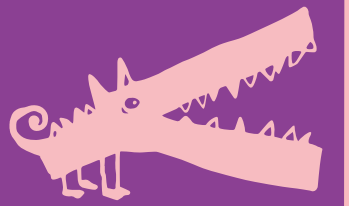

Spelltävling
PIXEL JUNIOR

SOPHIA EDLUND
PINGIS

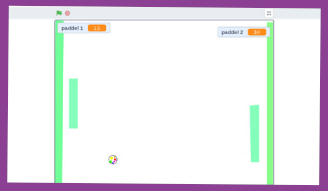

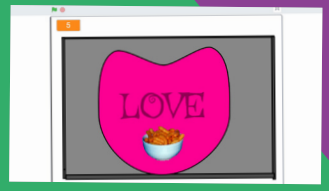

EMMY POLBERGER
FIND THE CHEESEDOODLES

Spelet handlar om: Man kommer till olika ställen där det finns ostbågar som är gömda bakom olika saker man ska försöka hitta. Man ska försöka hjälpa Pico att hitta alla och få en mysig fredagskväll!

PIXEL JUNIOR FILM & SPEL

film i skåne
part of business region skåne

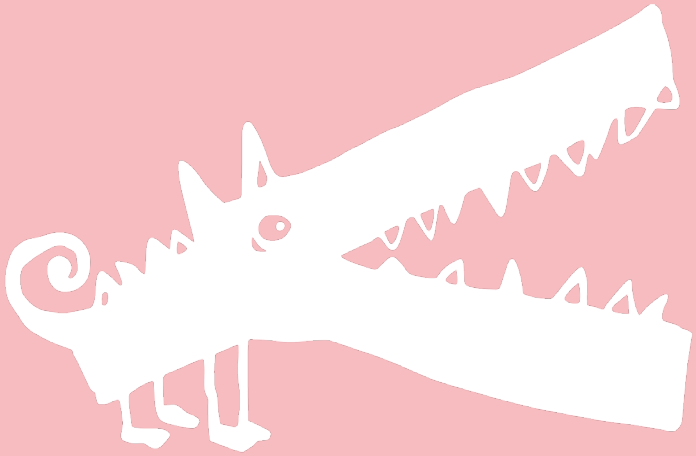

PIXEL

SKÅNES FILMFESTIVAL 2022

Tack för i år!

PIXEL SKÅNES FILMFESTIVAL ARRANGERAS AV FILM I SKÅNE. FILM I SKÅNE FINANSIERAS AV BUSINESS REGION SKÅNE OCH REGION SKÅNES KULTURNÄMND.